

OVO³

Klinik Olarak Kanıtlanmış Hız

190 saniyede laboratuvara gönderim dahil



High
Quality
Dental
Solutions

 **OnexDental**
— TECHNOLOGY —

3DISC

Çok Hızlı: Kliniğinizin Hissedebileceği Hız

Gerçek bir vakada Başlangıçtan Laboratuvara Gönderime Kadar 190 Saniyede Tam Çene Taramaları*

%100 ABD'de Üretilmiştir

Tüm OVO³ ürünleri %100 Amerika Birleşik Devletleri'nde üretilmektedir. Herndon, Virginia'da üretilen ürünler, Amerikan mühendisliğinin dayanıklılığını Avrupa tasarımının hassas standartlarıyla bir araya getiriyor.

%25'e kadar daha hızlı

Gerçek klinik koşullarda tarama başlangıcından son dışa aktarmaya kadar ölçülen ortalama tam iş akışı süresi 190 saniyedir; eğitimsiz operatörlerle bile.

Tutarlı Performans

OVO³ karmaşık kapanışlar, öğürme refleksi hassasiyeti, pediatrik ve geriatrik vakalar dahil olmak üzere tüm hasta profillerinde tutarlı performans sunar.

Kişisel Oryantasyon

Klinik uzmanlardan oluşan özel ekibimizle, tamamen kişiselleştirilmiş bir oryantasyon süreci sunuyoruz. OVO³'ünüzü kutusundan çıkardığınız anda kişiselleştirilmiş eğitim seanslarınızı planlayın.

Gerçekçi Renkler

10-Bit mimarimiz doğalgörüntü kalitesi ve marjinal çizginin mükemmel görünürlüğünü sağlayarak tanısal hassasiyeti artırır.

Fly AI

Fly AI, verilerin kusursuz bir şekilde bir araya getirilme şeklini değiştiren, 3Disc Clinic'e yönelik çığır açıcı bir yükseltmedir. Fly AI, yumuşak dokuları ve eldiven gibi yabancı cisimleri otomatik olarak algılayacak şekilde tasarlanmıştır.

70 FPS'de akıcı tarama

Son teknoloji optik çekirdeğimiz, yenilikçi ve sezgisel yazılımımızla birleşerek kesintisiz hareket yakalama ve saniyede 70 kare hızında istikrarlı bir klinik deneyim sağlar.

İnanılmaz Ergonomik

Döner uçla (360°) sadece 190 g



Mükemmel bağlantı

SB-C den USB-C ye

Özelleştirilebilir Düğme Kullanıcı Arayüzü

Tek Elle Kullanım ve Gelişmiş Hijyen



Çok Akıcı: Hassasiyet, Pürüzsüzlük ve Yapay Zeka Destekli Netlik

Olağanüstü yüzey detayları ve renk doğruluğu için 4 kat daha yüksek çözünürlük ve gelişmiş 10 bit mimari sunan en yeni Sensör Teknolojisi ile yeni nesil dijital tarama deneyimini yaşayın.

190 g ağırlığındaki ve 360° dönebilen uca sahip tarayıcı, her pozisyonda mükemmel kontrol sağlar. USB-C'den USB-C'ye bağlantı, gerçek zamanlı görselleştirme ve optimize edilmiş verimlilik için yeniden tasarlanmış 3DISC Clinic Yazılımı ile tamamlanan

Mimarisi Özelleştirilebilir Düğme Kullanıcı Arayüzü ile klinisyenler, klavye veya fareye ihtiyaç duymadan anında taramaları başlatabilir, duraklatabilir veya devam ettirebilir; böylece hijyen ve iş akışı kolaylaşır.

Yeni optik motor, yansıtıcı ve subgingival alanların hassas bir şekilde yakalanması için 20 mm tarama derinliği sunarken, yükseltilmiş elektronik kart daha hızlı, daha pürüzsüz tam ark taramaları sağlar.



OVO³ hakkında daha fazla bilgi edinmek için QR kodunu tarayın veya şu adresi ziyaret edin:

3disc.com/ovo3



En Son Sensör Teknolojisi

10 Bit Mimarisi

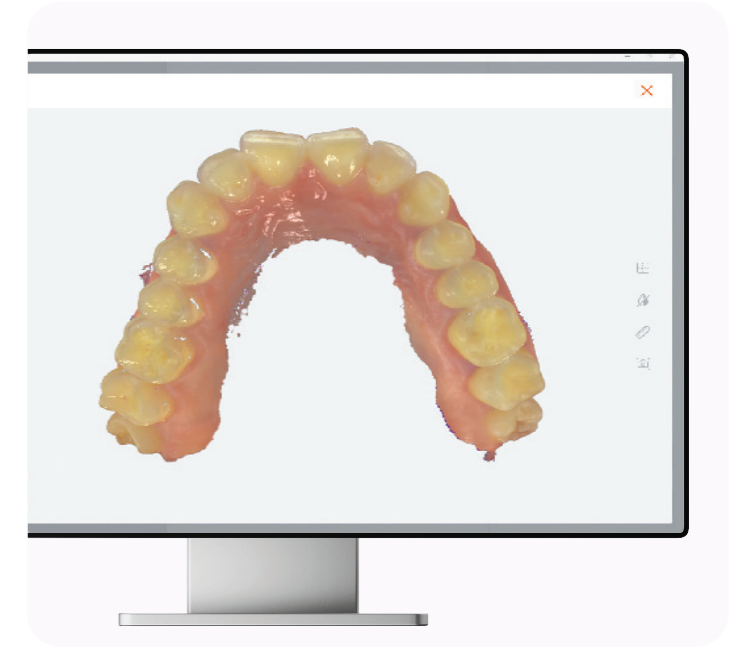

Çok Basit: Yapay Zeka Destekli Basitleştirilmiş Bir Kullanıcı Deneyimi



3DiscClinic

Canlı & Doğal Renkler

3DiscClinic, kapsamlı bir dijital araç setiyle diş hekimini en uygun ölçü alma sürecinde yönlendirerek, basit vakalardan en karmaşık vakalara kadar hasta konforunu ve hassas restorasyonları garanti eder.

Özelleştirilebilir düğme işlevleri, süreci iş akışınıza göre uyarlamaya olanak tanırken, yeniden tasarlanan kullanıcı arayüzü **%100 klinik deneyim sunar**. OVO3'ün **10 bit mimarisiyle** birleşen 3DISC'in gelişmiş optik görüntüleme teknolojisi, canlı ve doğal renkler sunar.



Kalite Haritası



Ölçüm Aracı



Model Oluşturucu



Oklüzal Açıklık



Kesit Aracı



Undercut Aracı

Rehberli Ameliyat Öncesi İş Akışı:

Yapılandırılmış bir dizilim, tutarlı protez sonuçları için doğru kapanış ve hizalamayı garanti eder.

Optimize Edilmiş Tarama-Gövde

Ameliyat sonrası bile tarama gövdelerinin ve çıkış profillerinin daha hızlı taranması, implantların etrafındaki hassasiyeti artırır.

Basitleştirilmiş Kullanıcı Arayüzü:

Tüm inceleme araçları (marj çizgisi, kesit vb.) artık daha az tıklama ve daha akıcı planlama ile doğrudan 3D görünümde kullanılabilir.

Görsel Rehberlik:

Yerleşik ipuçları ve adım adım yönlendirmeler, yeni kullanıcıların daha az eğitimle tam, yüksek kaliteli taramalar elde etmesine yardımcı olur.

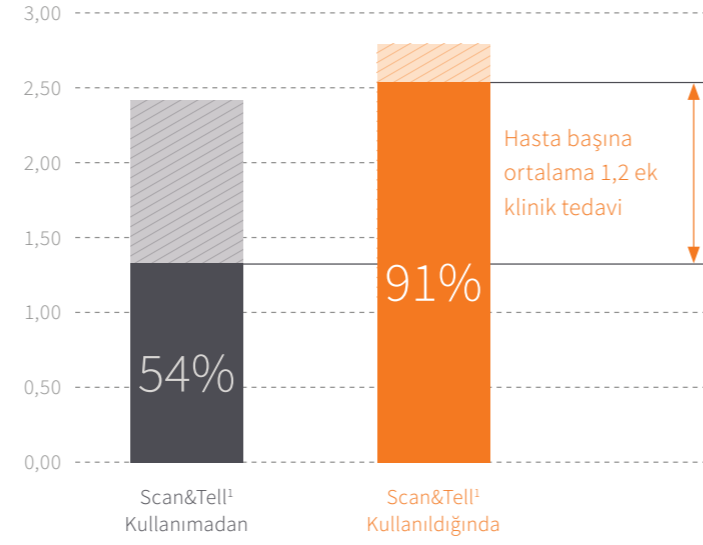
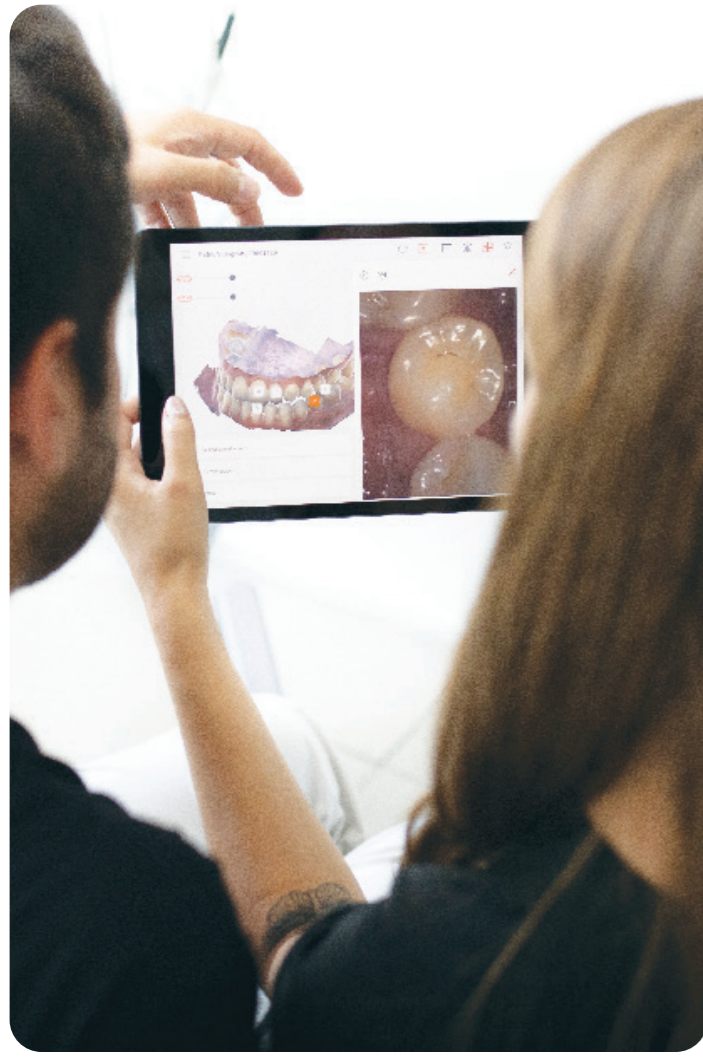

| | Scan&Tell Kullanılmadan | Scan&Tell Kullanıldığında |
|---|-------------------------|---------------------------|
| Tespit edilen klinik sorunların ortalama sayısı | 2,4 | 2,8 |
| Kabul edilen tedavi sayısı | 1,3 | 2,5 |

- Tespit edilen klinik sorunların ortalama sayısı
- Kabul edilen tedavi sayısı

¹ P değeri 0,05'ten küçük olduğunda istatistiksel olarak anlamlı bir sonuç elde edildi.

Çalışma şu anda Biruni Üniversitesi Diş Hekimliği Fakültesi'nde 557 hasta ile tekrarlanıyor.

Yeni Evrim: Scan&Tell AI

Klinik içgörü, Yapay zeka, Gerçek sonuçlar.

Scan&Tell AI, her göstergesi için 1 tıklamayla doğrudan taramalarınıza AI destekli tanısal içgörüler sunar.*

- Erken ve güvenilir klinik değerlendirme için yapay zeka destekli çoklu ağız rahatsızlıklarının tespiti.
- Tanıyı destekleyen ve hasta anlayışını geliştiren görsel bilgiler.
- Hasta iletişimini ve tedavi kabulünü güçlendiren paylaşılabilir raporlar.
- Yenilenen kullanıcı arayüzü/kullanıcı deneyimi, 3DISC Clinic ortamında kusursuz bir deneyim sağlar.

Scan&Tell | 1.2 Ek Tedaviler

Devrim niteliğinde 3D & 2D etkileşimli deneyim.

Gördüğü zaman hasta kabul eder.

Scan&Tell, hastalarla görsel ve gerçek zamanlı iletişim kurarak, hastaların ağız durumlarını görmelerini ve tedavi planlarını anlamalarını sağlar. Bu görsel etkileşim, güven oluşturur ve tüm klinik senaryolarda tedavinin daha fazla kabul görmesini sağlar.

Scan&Tell platformu, hasta başına 1,2 ek tedavi potansiyelinin kilidini açıyor.*

Dahili Çalışma

Scan&Tell'in diş hekimliği uygulamalarına dahil edilmesinin tıbbi faydalarını değerlendiren, özellikle hasta iletişimi, katılımı ve kabul edilen tedavi sayısındaki artış üzerindeki etkisini değerlendirmeye odaklanan bir iç çalışma yürüttük.



Scan&Tell hakkında daha fazla bilgi edinmek için QR kodunu tarayın veya şu adresi ziyaret edin:

3disc.com/scan-and-tell

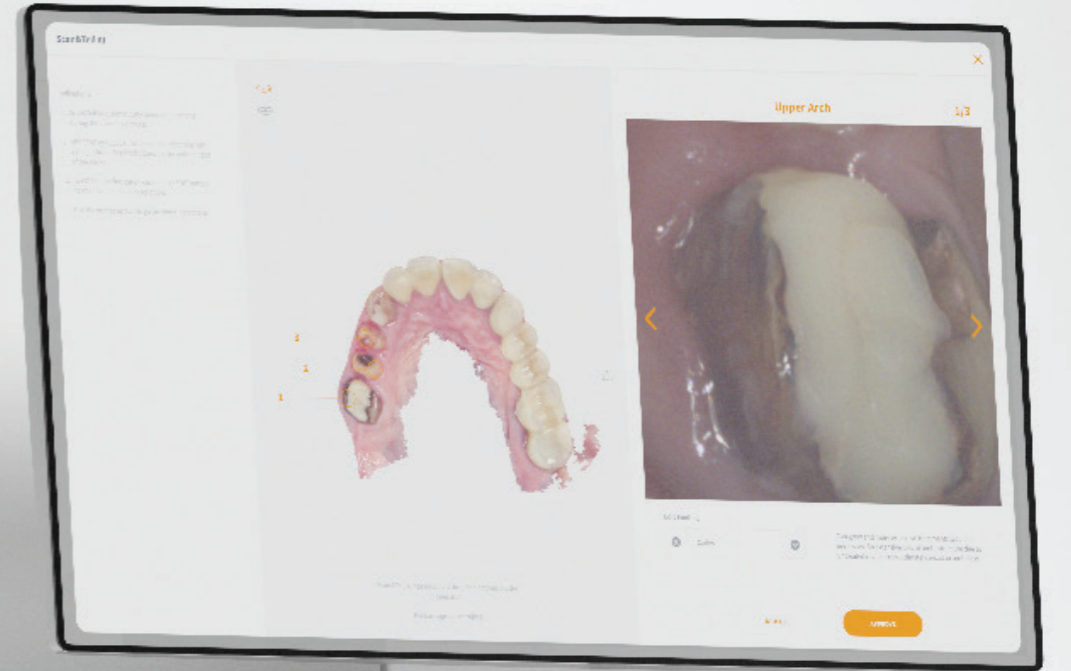

*Yakında geliyor — şu anda klinik değerlendirme aşamasında olan özellik.

"En iyi kullanıcı deneyimini sunmaya çalışıyoruz"

Grup Müşteri Başarısı

3DISC Destek

Telefon veya e-posta yoluyla hizmet veren müşteri destek ekibimiz, daha verimli ve etkili bir destek deneyimi için bilgisayarınıza uzaktan erişebilir.

3DiscCloud

- Kolaylaştırılmış vaka gönderimi
- Vakaların ve takibin şık genel görünümü
- Etkileşimli mesajlaşma ve tartışma
- Tüm kullanıcılar ve iş ortakları (laboratuvarlar) için kullanılabilir



Yıllık Ücret Yok

Tek seferlik, her şey dahil bir ödeme. Ek lisans veya senelik ücret yok, ayrıca ÜCRETSİZ yazılım güncellemeleri.

Kişiselleştirilmiş Yerleştirme

Klinik uzmanlardan oluşan özel ekibimizle, tamamen size özel bir oryantasyon süreci sunuyoruz. OVO³'ünüzü kutusundan çıkarır çıkarmaz kişiselleştirilmiş eğitim seanslarınızı planlayın

3DISC Support

E-Mail: support@3disc.com

From 9:00 am to 6:00 pm CET
Phone: +33 1 86 65 68 93

From 9:00 am to 6:00 pm
UTC-4

Performans ve Teknoloji Odaklı

Klinik Mükemmellik İçin Tasarlanmış Her Detay

| ÖZELLİKLER | ÖZELLİKLER |
|---------------------------------|---|
| Sensör Teknolojisi: | Yapılandırılmış ışıklı Hibrit Stereo Kamera sistemi |
| Sensör Çözünürlüğü: | 2.5MP |
| Renk derinliği: | 10-Bit |
| Saniye Başına Kare: | 70 FPS |
| Tarama Derinliği: | 20mm |
| Fly AI Yumuşak Doku Çıkarımı: | ✓ |
| Tam ark vaka taraması | 190 saniye |
| Yarım ark taraması | 120 saniye |
| Smart Button: | ✓ |
| Orto Simülatörü: | ✓ |
| Scan&Tell: | ✓ |
| Scan&Tell AI: | Yakında. |
| Ağırlık (uç dahil): | 190g |
| Uç Dönmesi: | 360° |
| Bağlantı: | USB-C den USB-C ye |
| Yazılım: | 3DiscClinic & 3DiscLab |
| Export Format: | STL, OBJ, PLY |
| Garanti: | 2 Yıl |
| Üretilen Ülke: | USA |

Her laboratuvar dosyalarınızla çalışabilir!

exocad

3shape

formlabs

3DISC, dünya çapındaki diş hekimlerine en basit ve en iyi iOS'u sunmaya adanmış küresel bir şirkettir.

3DISC, Amerika Birleşik Devletleri ve Fransa'da ofisleri bulunan özel bir şirkettir. Özverili ekibimiz, çok çeşitli ileri teknoloji alanlarından dijital uzmanlardan oluşur ve hepsi tek bir hedef doğrultusunda birlikte çalışır:

Dijital diş hekimliğinin geleceğini kökten değiştirmek. Birincil hedefimiz, özellikle ağız içi tarayıcılara odaklanarak, önemli klinik avantajlar sunan kapsayıcı çözümler sunarak dijital teknolojinin geleneksel sınırlarının ötesine geçmektir.

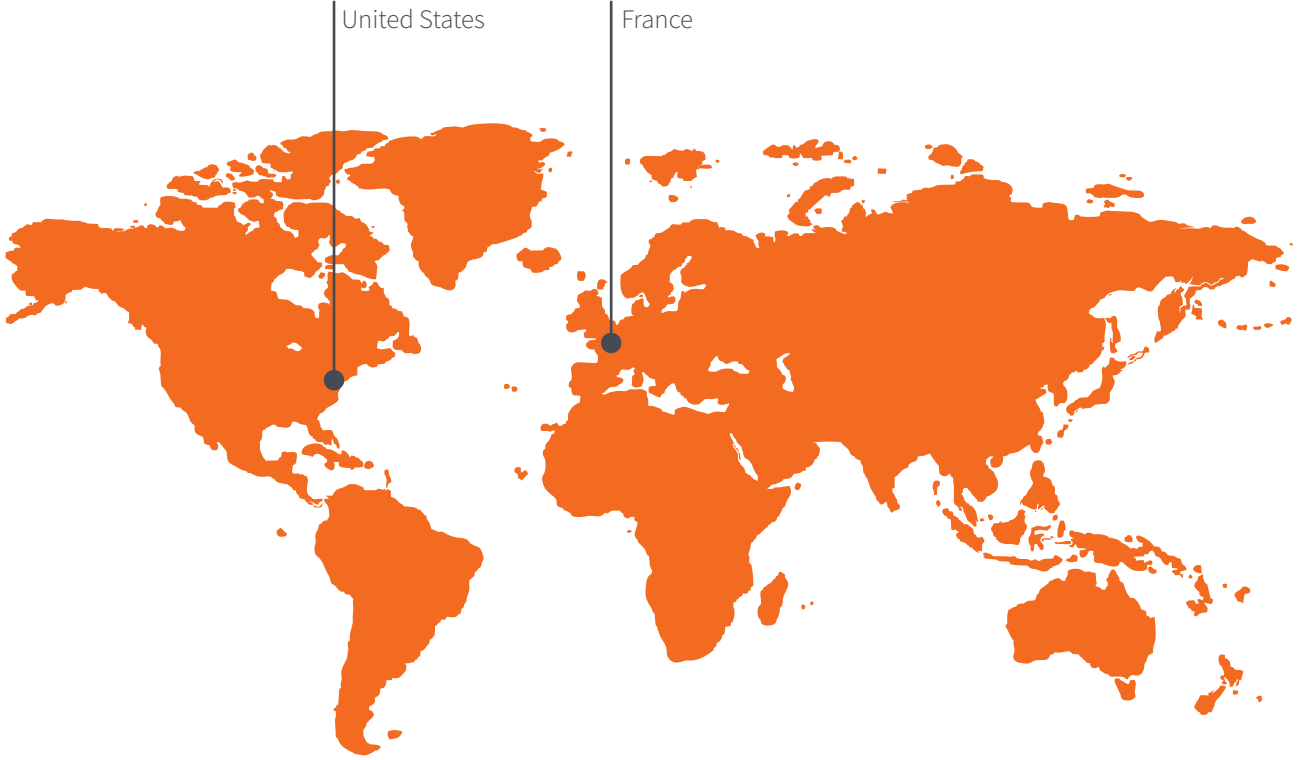

3DISC Taking Digital Beyond

3DISC
365 Herndon Pkwy #18 Herndon,
VA 20170, USA

3DISC Dental Connect
1 place de la Pyramide
92 800 Puteaux - France

+1 800 570 0363
info@3disc.com
sales@3disc.com

 **OnexDental**
— TECHNOLOGY —

Onex Dental Tic. Ltd. Şti.
19 Mayıs Mah. Büyükdere Cad.
Gümülcineli Apt. 16/9 34363 Şişli -İST.

☎ +90 (212) 231 03 20 - 231 03 26
✉ info@onexdental.com
www.onexdental.com

**High
Quality
Dental
Solutions**